

# Uso pratico della CIP

## *Il certificato di vaccinazione sempre con sé*



Gianna Cattaneo ama viaggiare. Questo inverno ha deciso di andare al caldo. Pianifica un viaggio in Sri Lanka e prima di partire si informa in Internet sulle vaccinazioni raccomandate a chi si reca in questo Paese. Gianna Cattaneo ha trasferito tutte le informazioni contenute nel suo libretto delle vaccinazioni sul suo certificato elettronico e le ha fatte convalidare. Grazie al certificato di vaccinazione elettronico memorizza-

to nella CIP può verificare in qualsiasi momento le vaccinazioni che ha già fatto e la copertura vaccinale. Ben fatto, perché nel frattempo non riesce più a trovare il libricino marrone cartaceo, come accaduto già più volte in passato. Ma ora non ne ha più bisogno: tutte le informazioni sulle vaccinazioni sono salvate nella sua CIP e sono dunque al sicuro.

### Aprire una CIP.

La CIP sarà disponibile in tutte le regioni della Svizzera nella primavera del 2020. Gli offerenti della CIP sono elencati sul sito:



**CIP**  
cartella informatizzata  
del paziente

# Uso pratico della CIP

## *In situazioni di emergenza, informazioni sotto mano*



Mentre si reca in panetteria Maria Rossi viene investita da un'auto. Cade e perde conoscenza. Poco dopo viene trasportata in ambulanza al pronto soccorso dell'ospedale cantonale. Giuseppe Bianchi, il medico in servizio sull'ambulanza, scopre che Maria Rossi ha una CIP. Attiva quindi l'accesso di emergenza per poter consultare tutte le informazioni rilevanti ai fini terapeutici sebbene Maria Rossi non possa accordargli i diritti d'accesso. Il dottor Bianchi scopre che

Maria Rossi ha un tasso glicemico elevato e inietta insulina. Ha inoltre una grave malattia renale. Occorre pertanto adeguare le dosi dei farmaci. Anche il personale del pronto soccorso consulta la CIP di Maria Rossi mediante l'accesso di emergenza. Durante il trasporto verso l'ospedale cantonale vengono disposte le misure del caso. Più tardi, nella stanza d'ospedale, il personale informa la signora Rossi che vari professionisti sanitari hanno consultato la sua CIP per gestire l'emergenza.

### Aprire una CIP.

La CIP sarà disponibile in tutte le regioni della Svizzera nella primavera del 2020. Gli offerenti della CIP sono elencati sul sito:



**CIP**  
cartella informatizzata  
del paziente

# Uso pratico della CIP

## *Diverse patologie, una sola CIP*



Hannes Hofer ha diversi problemi di salute: sovrappeso, pressione sanguigna alta e diabete. Poco dopo il pensionamento era stato colpito da un primo attacco cardiaco. Il suo medico di famiglia e la cardiologa sono felici che Hannes Hofer abbia una CIP, perché in questo modo entrambi hanno accesso alle stesse informazioni. A causa della

glicemia, Hannes Hofer ha inoltre una ferita al piede che stenta a guarire e richiede cure intensive nel quadro Spitex. Il collaboratore dello Spitex fotografa regolarmente la ferita e carica le immagini nella CIP. Il medico di famiglia può così monitorare la guarigione della ferita senza dover ogni volta visitare il paziente.

### Aprire una CIP.

La CIP sarà disponibile in tutte le regioni della Svizzera nella primavera del 2020. Gli offerenti della CIP sono elencati sul sito:



# Uso pratico della CIP

## *La CIP è per tutti, grandi e piccoli*

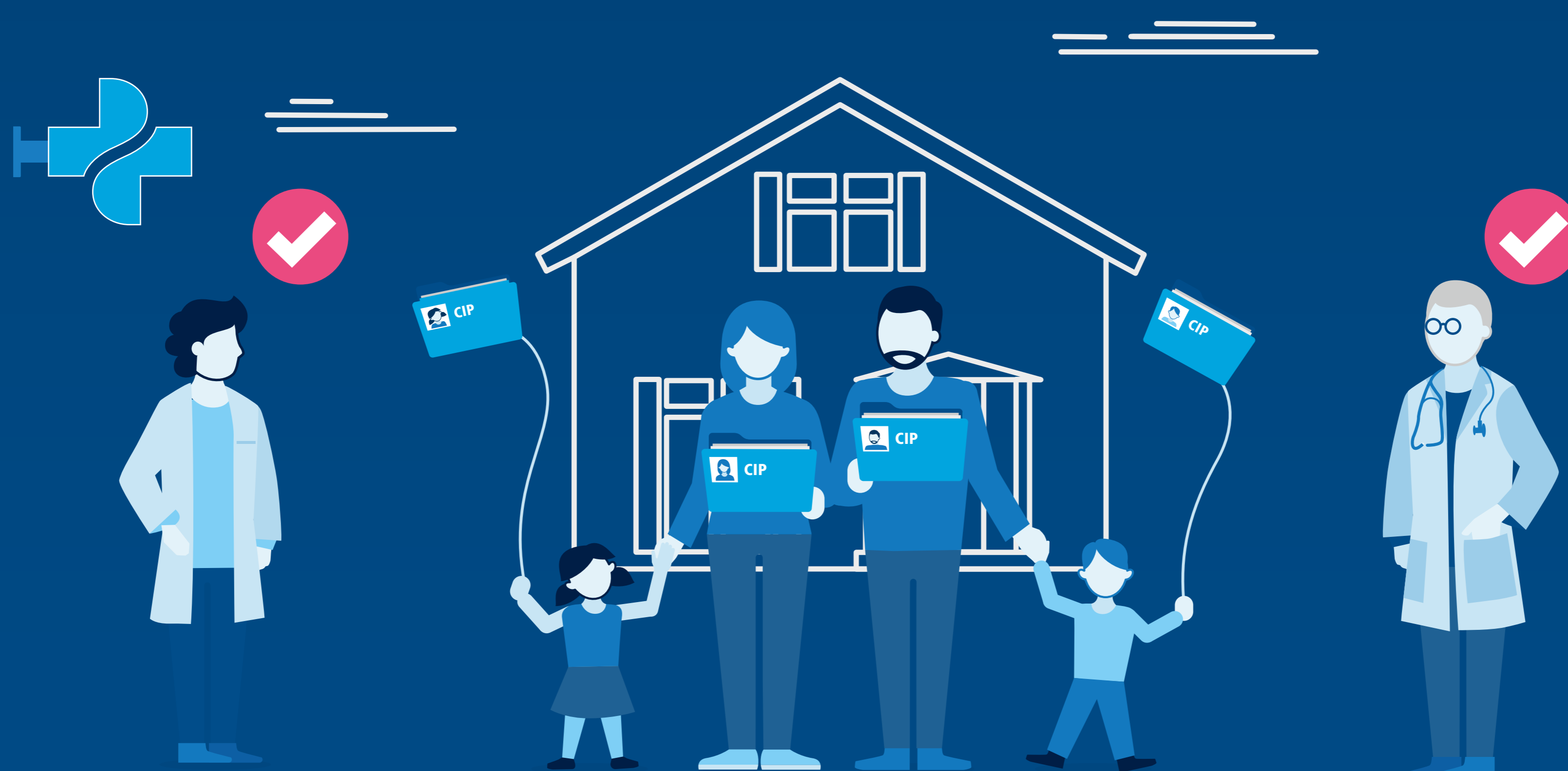

Marie Leblanc e Marius Meier hanno due figli minorenni, un maschio e una femmina. Desiderano aprire una CIP per ciascuno di loro per potervi registrare le informazioni sulle malattie infantili e le vaccinazioni. Marie Leblanc apre una CIP per ogni figlio e registra sé stessa e il marito come «rappresentanti» per poter gestire le due cartelle.

Accorda diritti d'accesso al pediatra e alla farmacista del villaggio e carica i libretti sanitari dei bambini sulla CIP. Non appena i bambini avranno raggiunto la maggiore età potranno gestire da soli la propria CIP e revocare la rappresentanza dei genitori.

### Aprire una CIP.

La CIP sarà disponibile in tutte le regioni della Svizzera nella primavera del 2020. Gli offerenti della CIP sono elencati sul sito:



**CIP**  
cartella informatizzata  
del paziente

# Uso pratico della CIP

## *Anche i rappresentanti beneficiano dei vantaggi della CIP*



Claudio Cerulli vuole assumere la rappresentanza del padre e ne gestisce la CIP. Il padre, affetto da demenza a uno stadio avanzato, non è più capace di discernimento. Anni prima aveva firmato le direttive del paziente nelle quali disponeva che il figlio avrebbe potuto decidere per lui se avesse perso la capacità di discernimento.

Il padre, un appassionato di informatica, aveva già aperto la CIP. Grazie alle direttive del paziente, Claudio Cerulli può farsi registrare come rappresentante e riprende così tutti i diritti del padre. L'elenco dei farmaci depositato nella CIP è di grandissima utilità, perché gli permette di avere il controllo sui numerosi medicinali che deve assumere il padre.

### Aprire una CIP.

La CIP sarà disponibile in tutte le regioni della Svizzera nella primavera del 2020. Gli offerenti della CIP sono elencati sul sito:



# Uso pratico della CIP

## Collaborazione tra medico di famiglia e farmacista

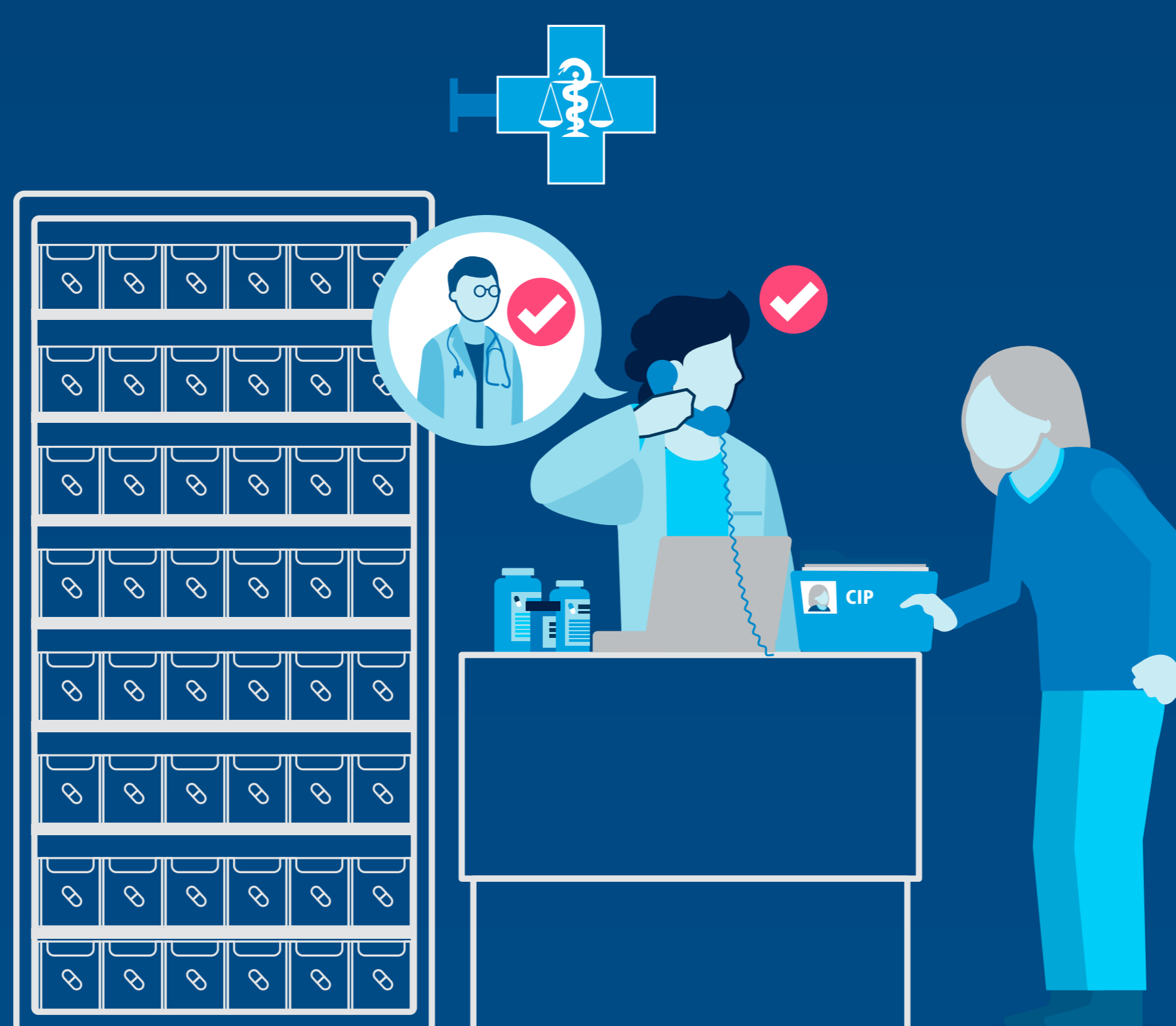

Monica Rossi (75), una paziente affetta da patologie multiple, è trattata con del Rivaroxaban (Xarelto) in pastiglie da 20mg a causa di una fibrillazione atriale. I valori di creatinina sono analizzati regolarmente nello studio medico associato. Tenuto conto dell'età della paziente, i valori della funzione renale risultano normali. Oltre a essere iscritto nella cartella clinica elettronica dello studio medico associato, l'elenco dei farmaci è registrato anche nella CIP della signora Rossi.

Un giorno la farmacista della farmacia locale chiama il medico di famiglia nello studio medico associato e lo informa che la signora Rossi si è presentata da lei con una ricetta per l'Ibuprofen in pastiglie da 600mg prescrittore da un medico

specialista a causa di dolori reumatici. Grazie alla CIP, la farmacista è in grado di visionare la terapia farmacologica attuale della signora Rossi questo le ha consentito di riscontrare un'interazione tra l'Ibuprofen e il Rivaroxaban.

Sulla base di questa consultazione si stabilisce che alla paziente, per la durata dell'assunzione d'Ibuprofen, deve essere prescritto anche del Pantoprazol i pastiglie 40mg una volta al giorno. La signora Rossi riceve il Pantoprazol direttamente in farmacia e viene informata che dovrebbe presentarsi dal medico di famiglia se i sintomi durano più di una settimana. La farmacista registra le informazioni nella CIP della signora Rossi affinché il medico specialista sia informato della decisione.

### Aprire una CIP.

La CIP sarà disponibile in tutte le regioni della Svizzera nella primavera del 2020. Gli offerenti della CIP sono elencati sul sito:





# Uso pratico della CIP

## Comunicazione tra casa di cura e ospedale



Carla Bianchi, 87 anni, vive in una casa di cure da quasi un anno. Consapevole che gli imprevisti possono capitare all'improvviso, ha aperto una CIP con l'aiuto dei figli. La signora Bianchi ha accordato il diritto d'accesso alla sua CIP al medico di famiglia e al personale curante della casa di cure.

Una notte Carla Bianchi cade e lamenta dolori all'anca. In ospedale dà il suo consenso ad accordare il diritto d'accesso alla sua CIP al medico

che la visita, il quale può così reperire velocemente tutte le informazioni più importanti, come l'elenco aggiornato dei farmaci. Fortunatamente la signora Bianchi non si è rotta nulla e presto sarà in grado di tornare nella casa di cure. L'infermiera di turno può consultare direttamente nella CIP il rapporto di trasferimento dell'ospedale, le radiografie e l'elenco aggiornato dei farmaci. Non deve più telefonare per i dovuti accertamenti né aspettare di ricevere le informazioni per posta.

### Aprire una CIP.

La CIP sarà disponibile in tutte le regioni della Svizzera nella primavera del 2020. Gli offerenti della CIP sono elencati sul sito: